

KISZOMBOR NAGYKÖZSÉG TELEPÜLÉSRENDEZÉSI TERVE TELEPÜLÉSSZERKEZETI TERV RÉSZLETE

M=1:8.000

Intézmények

- Igazgatási központ
- Oktatási központ
- Művelődési központ
- Egyházi központ
- Egészségügyi központ
- Kereskedelmi központ
- Sportközpont
- Szabadidőközpont
- Temető
- Kegyeleti park

Kiszombor Nagyközség Önkormányzatának Képviselő-testülete
az 504/2002.(XI.26.) KKDT. sz. határozattal elfogadott
TELEPÜLÉSSZERKEZETI TERVET
321/2011.(X.25.) KÖH. sz. határozatával módosította.

Szegvári Ernőné
polgármester

Dr. Kárpáti Tibor
jegyző

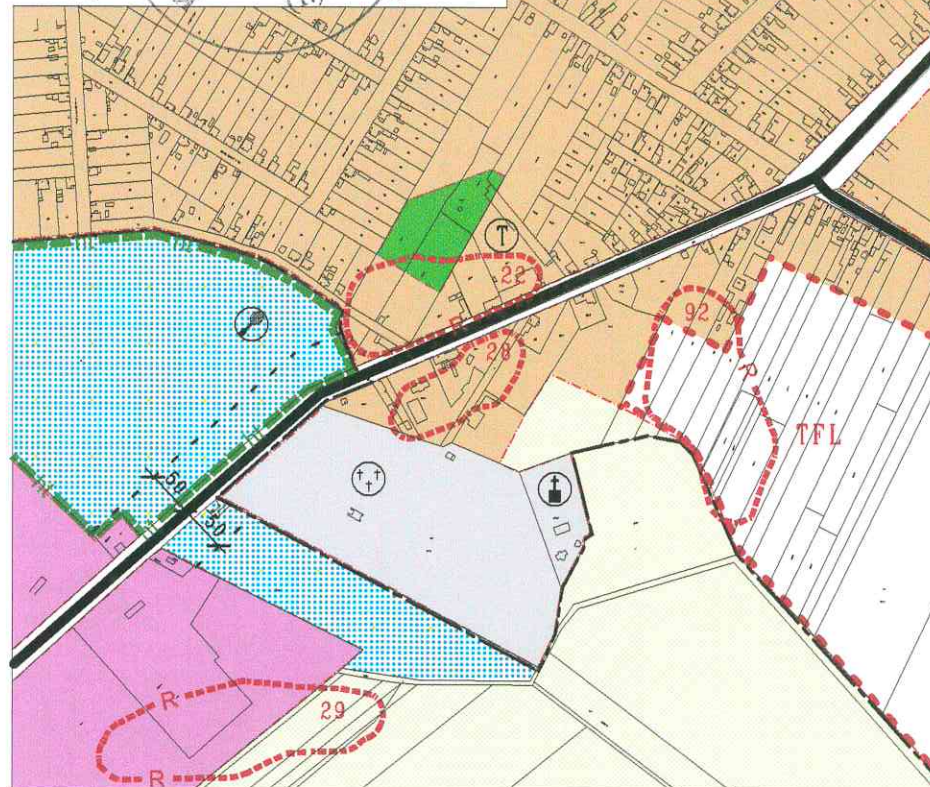
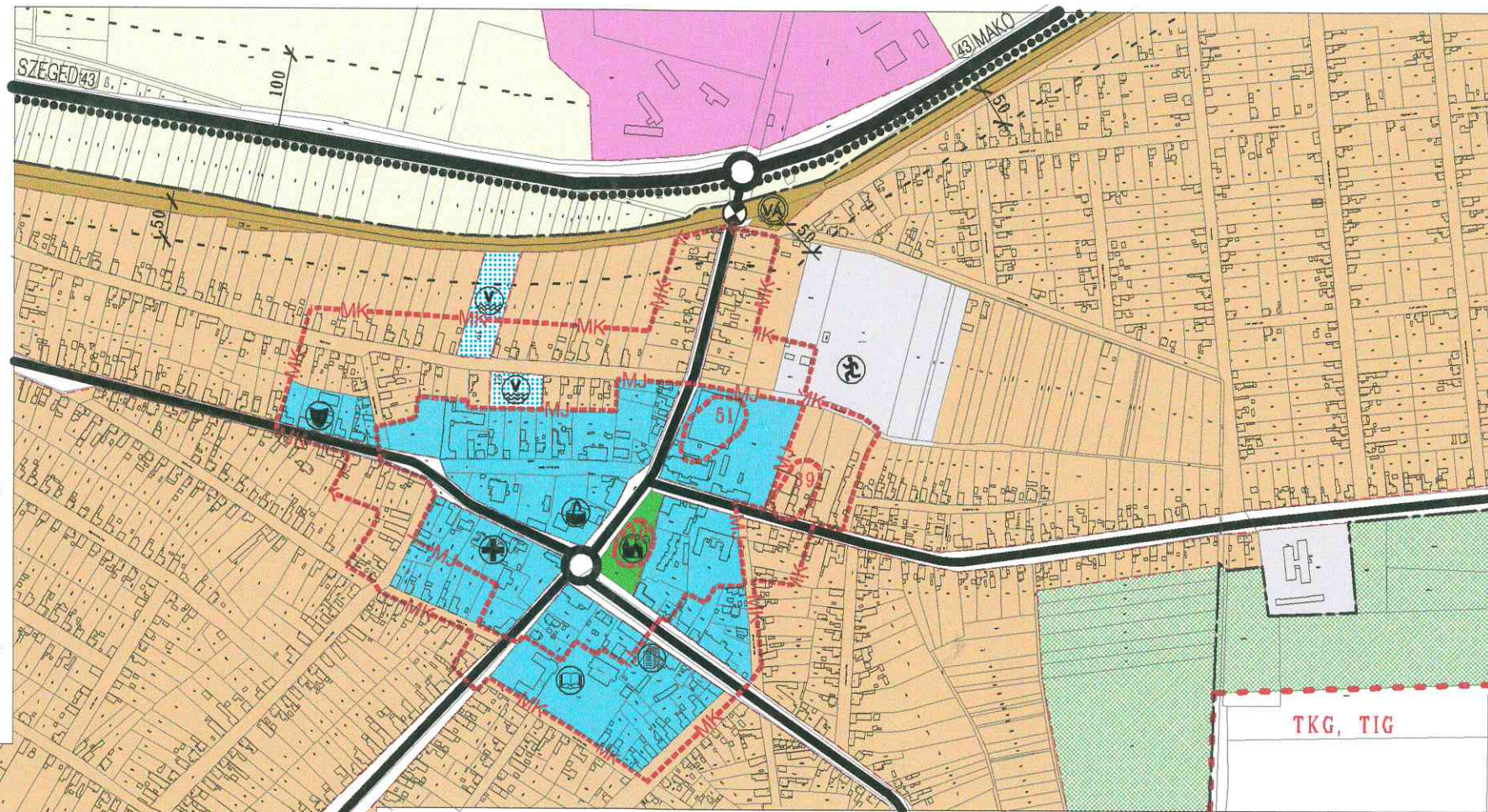

JELMAGYARÁZAT

- | | | | |
|-------|--|----------------|---|
| ----- | Beépített és beépítésre szánt, illetve beépítésre nem szánt területek határa | -----MJ----- | Műemléki jelentőségű terület határa |
| ----- | Beépített és beépítésre szánt terület | -----MK----- | Műemléki környezet határa |
| | Falusias lakóterület | -----R 92----- | Régészeti terület (leldhely) határa és sorszáma |
| | Településközpont vegyes terület | -----ht----- | Helyi jelentőségű természetvédelmi terület határa |
| | Gazdasági terület | ----- | Tartalékterület határa |
| | Különleges terület | ----- | Belterület határa |
| ----- | Beépítésre nem szánt terület | ----- | Védőterület, -távolság, -sáv határa |
| | Vasúterület | | Főút/országos mellékút, gyűjtőút |
| | Zöldterület | | Fontosabb szintbeni közúti csomópont |
| | Erdőterület | | Kerékpárút |
| | Mezőgazdasági terület | | Szintbeni vasúti kereszteződés |
| | Vízgyűjtőterület | | Vasútállomás |
| | | | Vízű |
| | | | Üzemanyag-töltő állomás |